

MODULARIO
F. rig. rend. 487



MINISTERO DELLE FINANZE
DIPARTIMENTO DEL TERRITORIO

CATASTO EDILIZIO URBANO (RDL 13-4-1939, n. 652)

MOD. **BN** (CEU)

LIRE
500

Planimetria di u.i.u. in Comune di SS. Cosma e D.no via Proyle Ausente civ.

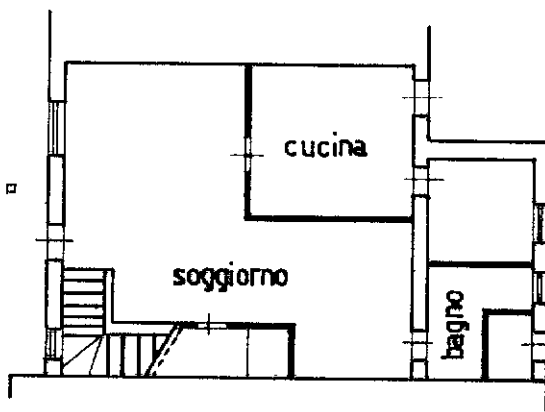

P1 - H = 2,95m.

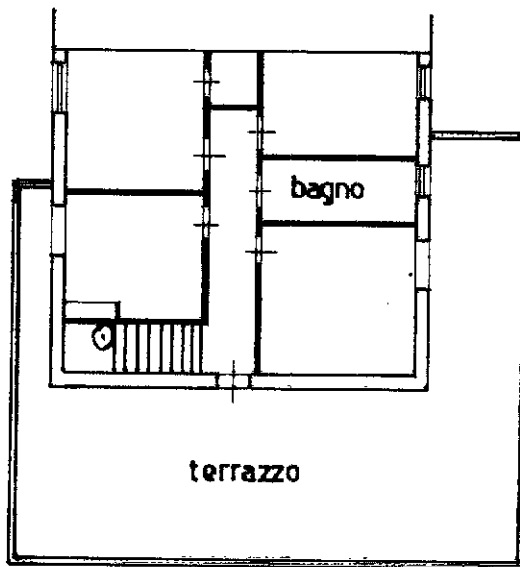

P2 - H = 3,00m.

UFFICIO TECNICO ENERGI
LATINA
16 GEN. 1996
N. 267

ORIENTAMENTO

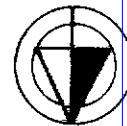

SCALA DI 1:200

Dichiarazione di N.C.
Denuncia di variazione

Compilata dal Geometra
Vellucci Antonio
(Titolo, cognome e nome)

Iscritto all'albo dei Geometri
Isernia

RISEI VANTO ALL'UFFICIO

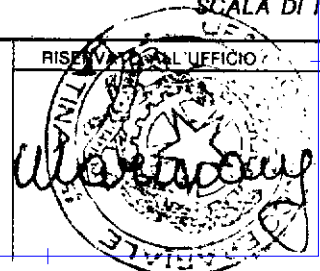

Ultima planimetria in atti

Data presentazione: 16/01/1996 - Data: 26/10/2016 - n. T312537 - Richiedente: DMMFRZ80C08C034D
Totale schede: 1 - Formato di acquisizione: A4(210x297) - Formato di stampa: A4(210x297)

Catasto di Fabbricati - Situazione al 26/10/2016 - Comune di SANTI COSMA E DAMIANO (339) - < Foglio: 53 - Particella: 52 - Subalterno: 1 >
VIA AUSENTE piano: T-1;

MODULARIO
F. rig. rend. 487



MINISTERO DELLE FINANZE
DIPARTIMENTO DEL TERRITORIO

CATASTO EDILIZIO URBANO (RDL 13-4-1939, n. 652)

MOD. BN (CEU)

LIRE
500

Planimetria di u.i.u. in Comune di SS Cosma e Dno via Prove Ausente civ.

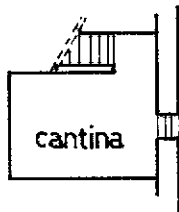

P1°/s - H=1,30

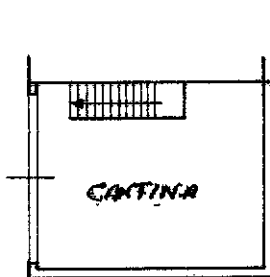

P.T. - H= 2,00

**UFFICIO NOTIZIALE
LATINA**
16 GEN. 1996
267

ORIENTAMENTO

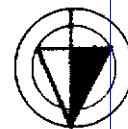

SCALA DI 1:100

Dichiarazione di N.C.
Denuncia di variazione

Compilata dal **Geometra**
Vellucci Antonio
(Titolo, cognome e nome)

Iscritto all'albo dei **Geometri**
della provincia di **SS**
data Firma **Vellucci Antonio**

RISERVATO ALL'UFFICIO

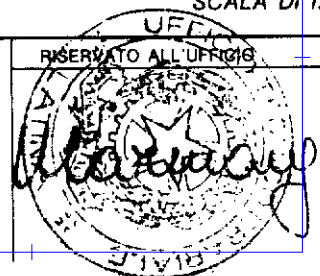

Ultima planimetria in atti

Data presentazione: 16/01/1996 - Data: 26/10/2016 - n. T312539 - Richiedente: DMMFRZ80C08C034D
Totale schede: 1. - Foglio: 52 - Particella: 53 - Subalterno: 2 >
Formato di acquisizione: A4(210x297) - Formato stampa: A4(210x297)

Catasto di Edificati - Situazione al 26/10/2016 - Comune di SANTI COSMA E DAMIANO (1339) - < Foglio: 53 - Particella: 53 - Subalterno: 2 >
VIA AUSENTE piano: T;

MODULARIO
F. rig. rend 407



MINISTERO DELLE FINANZE
DIPARTIMENTO DEL TERRITORIO
CATASTO EDILIZIO URBANO (RDL 13-4-1939, n. 652)

MOD. **BN** (CEU)

LIRE
500

Planimetria di u.i.u. in Comune di SS. Cosma e D.no via Proyle Ausente civ.

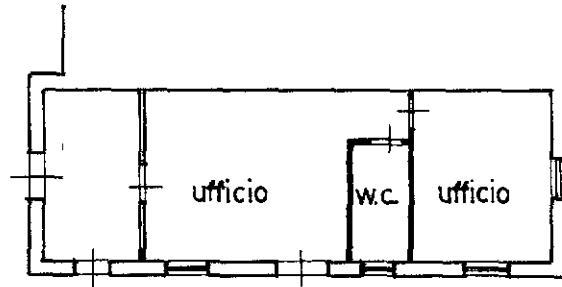

P.T. - H ± 2,95m.

UFFICIO FONDO EMANUELE
LATINA
16 GEN. 1996
N° 267

ORIENTAMENTO



Catasto di Fabbricati - Situazione al 26/10/2016 - Comune di SANTI COSMA E DAMIANO (1339) - < Foglio: 53 - Particella: 52 - Subalterno: 3 >
VIA AUSENTE piano: T;

Dichiarazione di N.C.
Denuncia di variazione

Compilata dal Geometra
Vellucci Antonio (Titolo, cognome e nome)

Isritto all'albo dei Geometri
Antonio Vellucci (Titolo, cognome e nome)

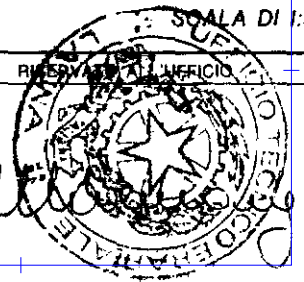

Ultima planimetria in atti
Identificativi catastali

Data presentazione: 16/01/1996 - Data: 26/10/2016 - n. T312540 - Richiedente: DMMFRZ80C08C034D
Totale schede: 1 - Formato di acquisizione: A4(210x297) - Formato stampa: A4(210x297)
data Firma

**Agenzia del Territorio
CATASTO FABBRICATI
Ufficio Provinciale di
Latina**

Dichiarazione protocollo n. LT0136155 del 03/05/2010

Planimetria di u.i.u. in Comune di Santi Cosma E Damiano

Via Ausente

civ. SNC

Identificativi Catastali:

Sezione:

Foglio: 53

Particella: 52

Subalterno: 16

Compilata da:

Napolitano Giuseppe

Iscritto all'albo:

Geometri

Prov. Latina

N. 1998

Scheda n. 1

Scala 1:200

Piano Terra hmedia=5.60 ml

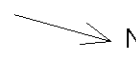
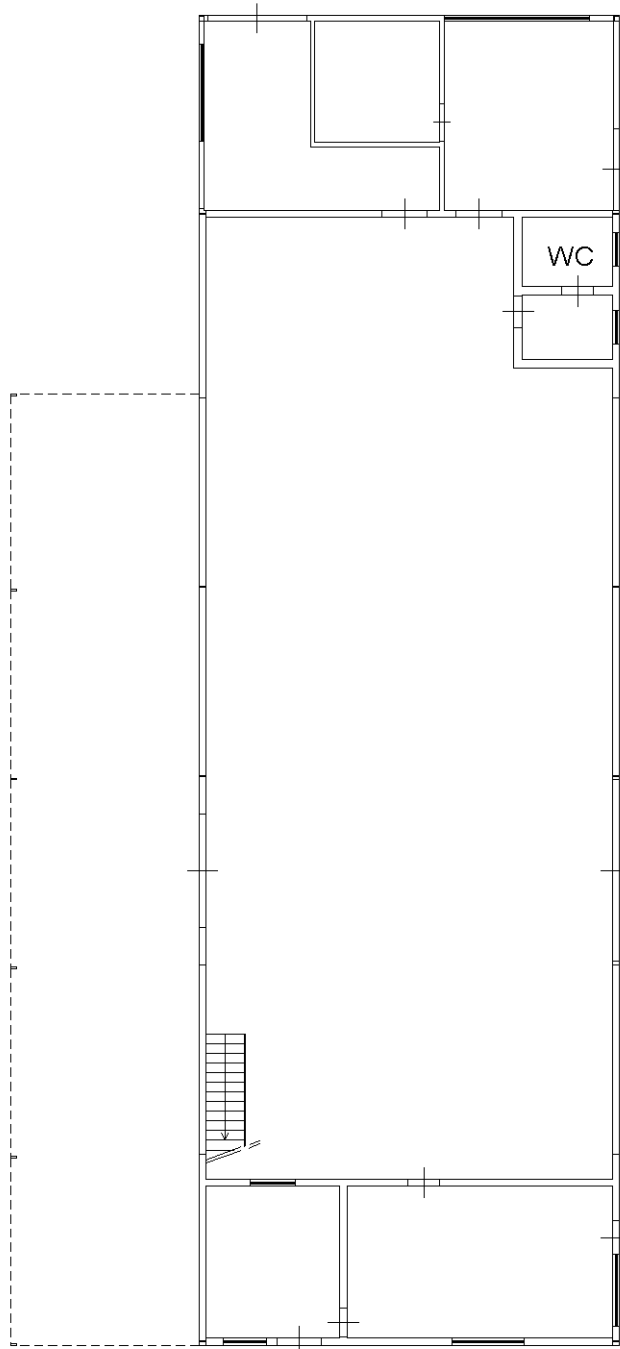

Catasto dei Fabbricati - Situazione al 26/10/2016 - Comune di SANTI COSMA E DAMIANO (1339) - < Foglio: 53 - Particella: 52 - Subalterno: 16 >
VIA AUSENTE SNC piano: T;

Ultima planimetria in atti

**Agenzia del Territorio
CATASTO FABBRICATI
Ufficio Provinciale di
Latina**

Dichiarazione protocollo n. LT0136155 del 03/05/2010

Planimetria di u.i.u. in Comune di Santi Cosma E Damiano

Via Ausente

civ. SNC

Identificativi Catastali:

Sezione:

Foglio: 53

Particella: 52

Subalterno: 17

Compilata da:

Napolitano Giuseppe

Iscritto all'albo:

Geometri

Prov. Latina

N. 1998

Scheda n. 1

Scala 1:500

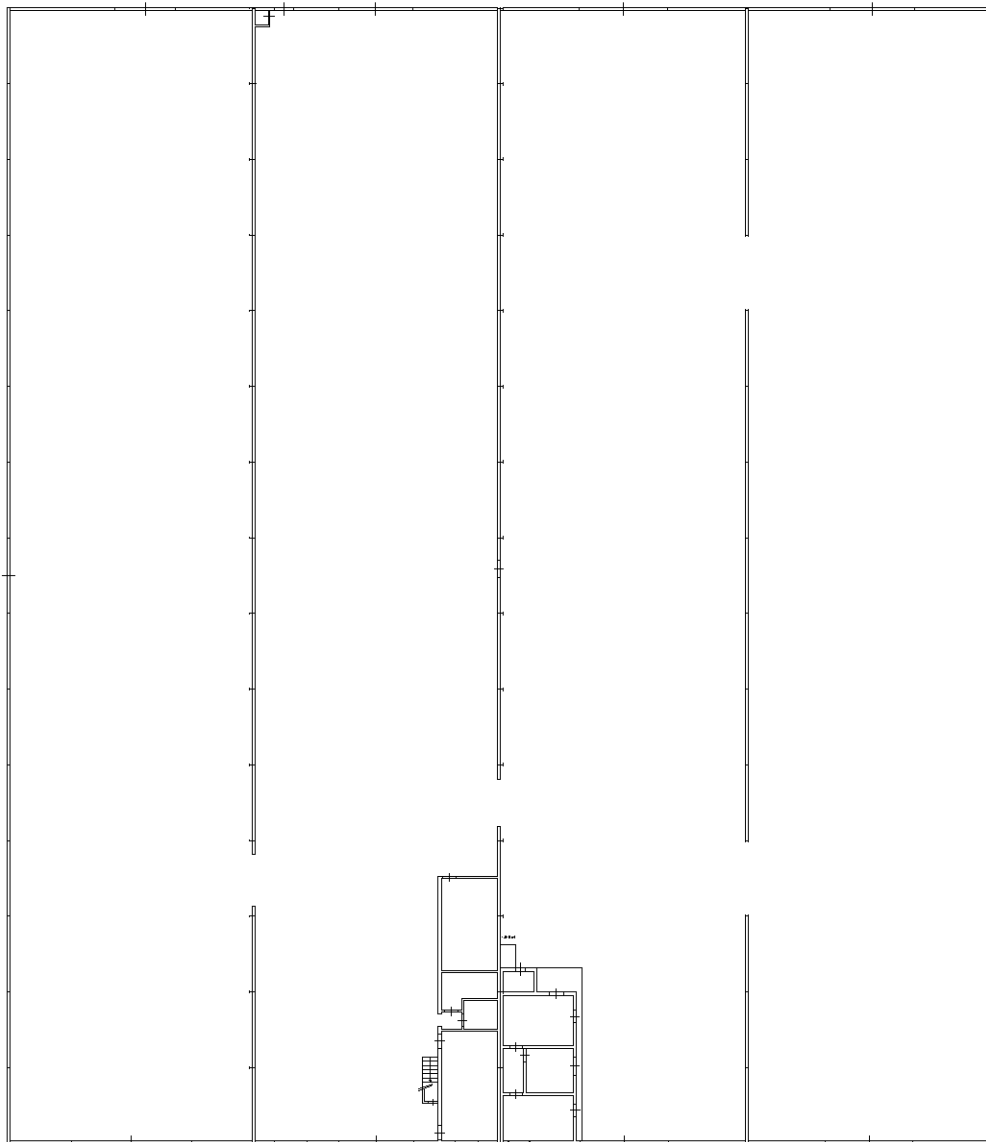

Piano Terra hmedia=6.40ml

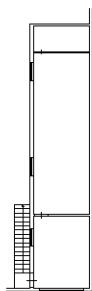

Piano 1° h=2.50ml

Ultima planimetria in atti

Catasto dei Fabbricati - Situazione al 26/10/2016 - Comune di SANTI COSMA E DAMIANO (1339) - < Foglio: 53 - Particella: 52 - Subalterno: 17 >
VIA AUSENTE SNC piano: T-1;

**Agenzia del Territorio
CATASTO FABBRICATI
Ufficio Provinciale di
Latina**

Dichiarazione protocollo n. LT0136155 del 03/05/2010

Planimetria di u.i.u. in Comune di Santi Cosma E Damiano

Via Ausente

civ. SNC

Identificativi Catastali:

Sezione:

Foglio: 53

Particella: 52

Subalterno: 17

Compilata da:

Napolitano Giuseppe

Iscritto all'albo:

Geometri

Prov. Latina

N. 1998

Scheda n. 2

Scala 1:1000

PIANO TERRA

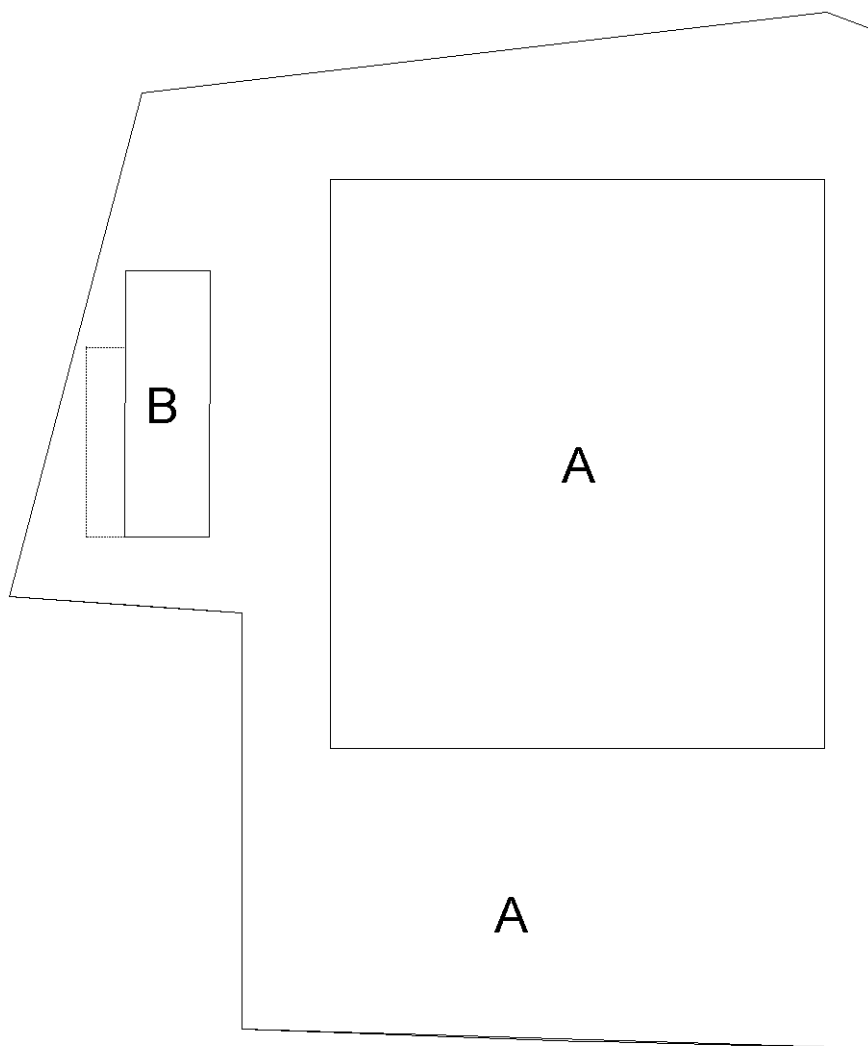

Catasto dei Fabbricati - Situazione al 26/10/2016 - Comune di SANTI COSMA E DAMIANO (1339) - < Foglio: 53 - Particella: 52 - Subalterno: 17 >
VIA AUSENTE SNC piano: T-1;

Ultima planimetria in atti

